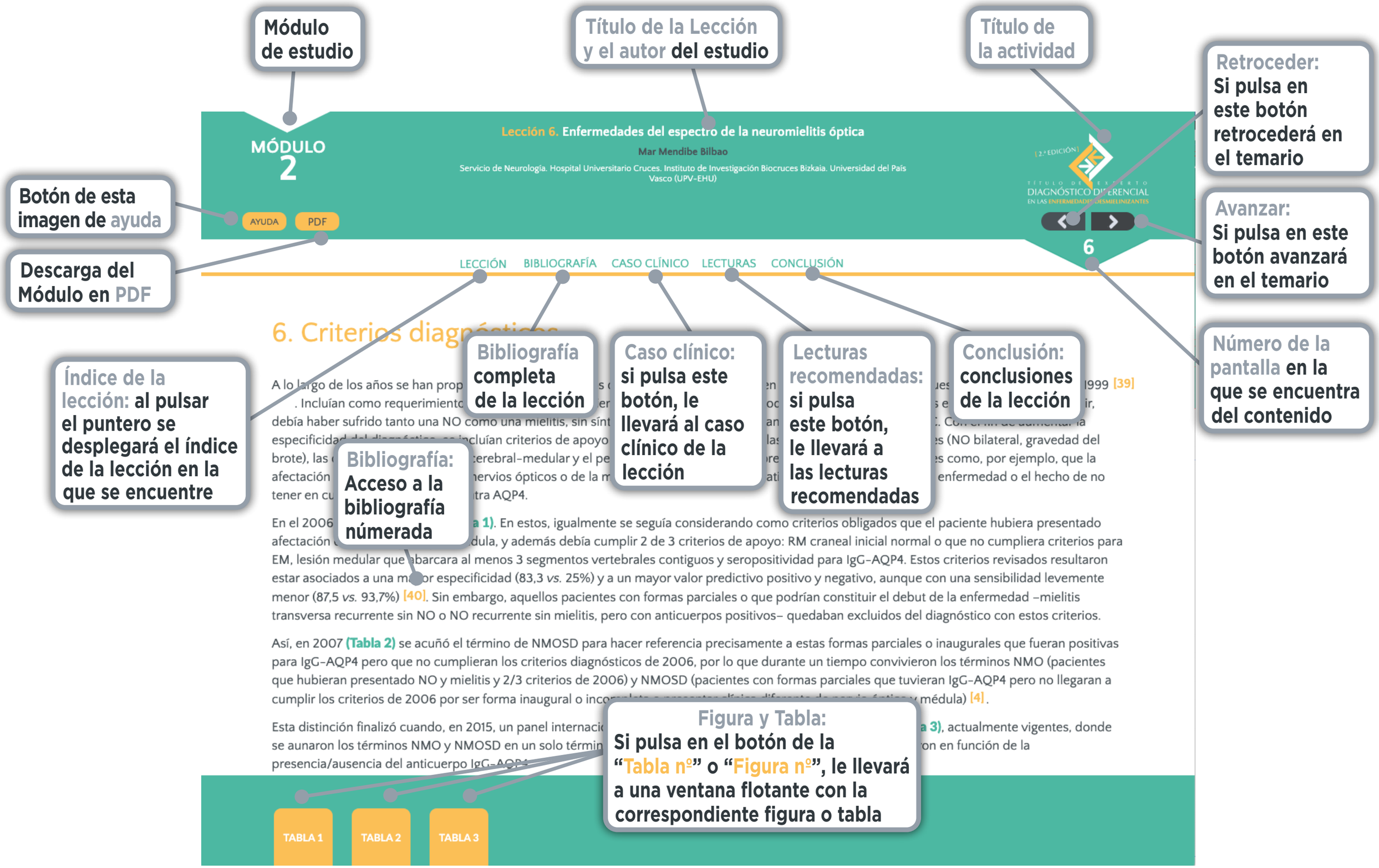
Módulo de estudio
Título de la Lección y el autor del estudio
Título de la actividad
Retroceder: Si pulsa en este botón retrocederá en el temario
Botón de esta imagen de ayuda
Avanzar: Si pulsa en este botón avanzará en el temario
Descarga del Módulo en PDF
Número de la pantalla en la que se encuentra del contenido
Índice de la lección: al pulsar el puntero se desplegará el índice de la lección en la que se encuentre
Bibliografía completa de la lección
Caso clínico: si pulsa este botón, le llevará al caso clínico de la lección
Lecturas recomendadas: si pulsa este botón, le llevará a las lecturas recomendadas
Conclusión: conclusiones de la lección
Bibliografía: Acceso a la bibliografía númerada
Figura y Tabla: Si pulsa en el botón de la "Tabla nº" o "Figura nº", le llevará a una ventana flotante con la correspondiente figura o tabla
MÓDULO 2
Lección 6. Enfermedades del espectro de la neuromielitis óptica
Mar Mendibe Bilbao
Servicio de Neurología. Hospital Universitario Cruces. Instituto de Investigación Biocruces Bizkaia. Universidad del País Vasco (UPV-EHU)
AYUDA
PDF
DIAGNÓSTICO DIFERENCIAL
6
LECCIÓN
BIBLIOGRAFÍA
CASO CLÍNICO
LECTURAS
CONCLUSIÓN
6. Criterios diagnóstic
TABLA 1
TABLA 2
TABLA 3